

Sondages des pêcheurs de loisirs dans la RNMR

Projet PECHE-REC-RUN

Helloïse OULIA et Jade ABNER
GIP RNMR



Cofinancé par
l'Union européenne



Objectif : État des lieux sur la pêche récréative dans la réserve marine

- **Acquérir de la donnée quantitative et qualitative sur les trois types de pêche récréative dans la RNMR**

Pêches récréatives au sein de la RNMR :

1. Pêche à pied dans les lagons, dite «traditionnelle» <- fait l'objet d'un suivi depuis plusieurs années
2. Pêche embarquée
3. Pêche à la ligne
4. Pêche sous-marine

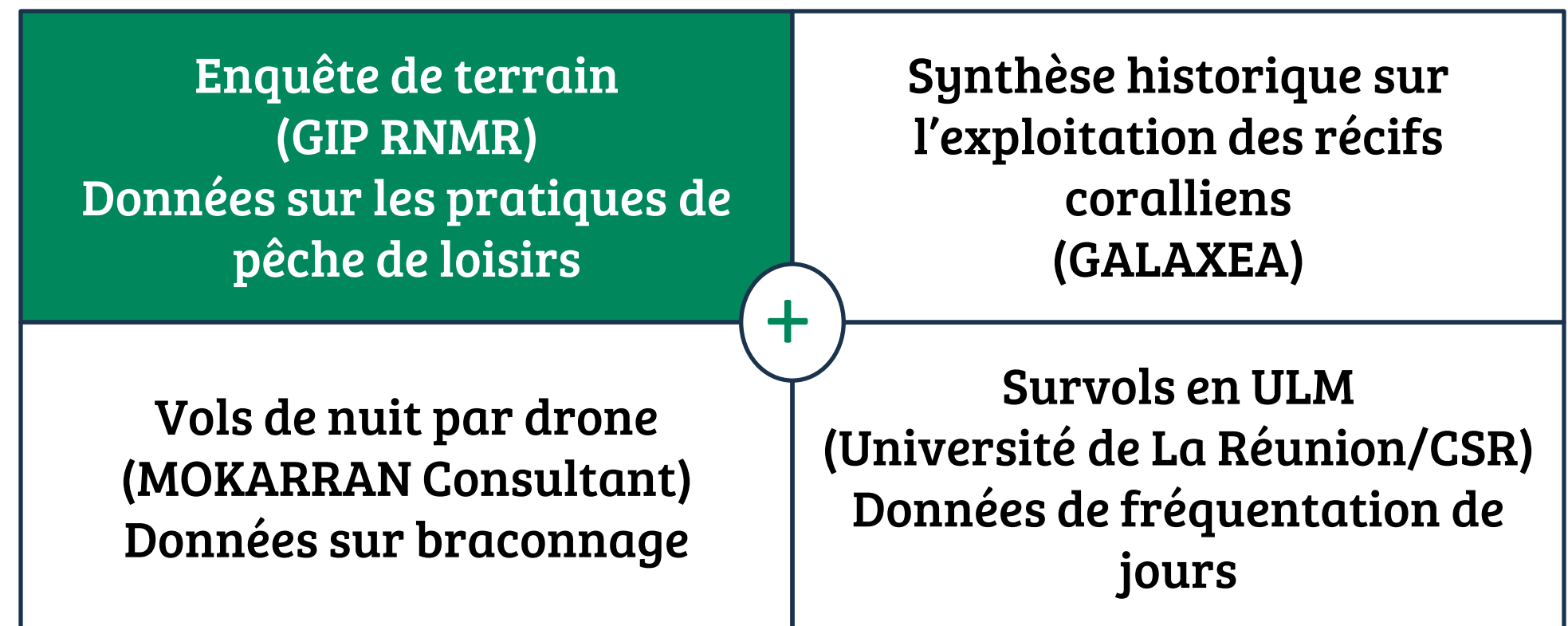

Méthode d'échantillonnage

Enquête auprès des pêcheurs :

- Profil (sexe, âge...)
- Pratique (engin, technique, heure de début/fin...)
- Fréquence des sorties (par an, par mois, par semaine, ...)
- Motivations
- Avis sur la RNMR
- Remarques et proposition sur la pêche de loisirs
- Captures (espèce, quantité, biométrie)
- Identification du navire
- Météo / Conditions de mer

Stratifications :

- Géographiques : sur la base des zones SIH (IFREMER)
- Temporelles :
 - Vacances / hors-Vacances
 - Semaine / week-ends / jour férié
 - Matin / après-midi

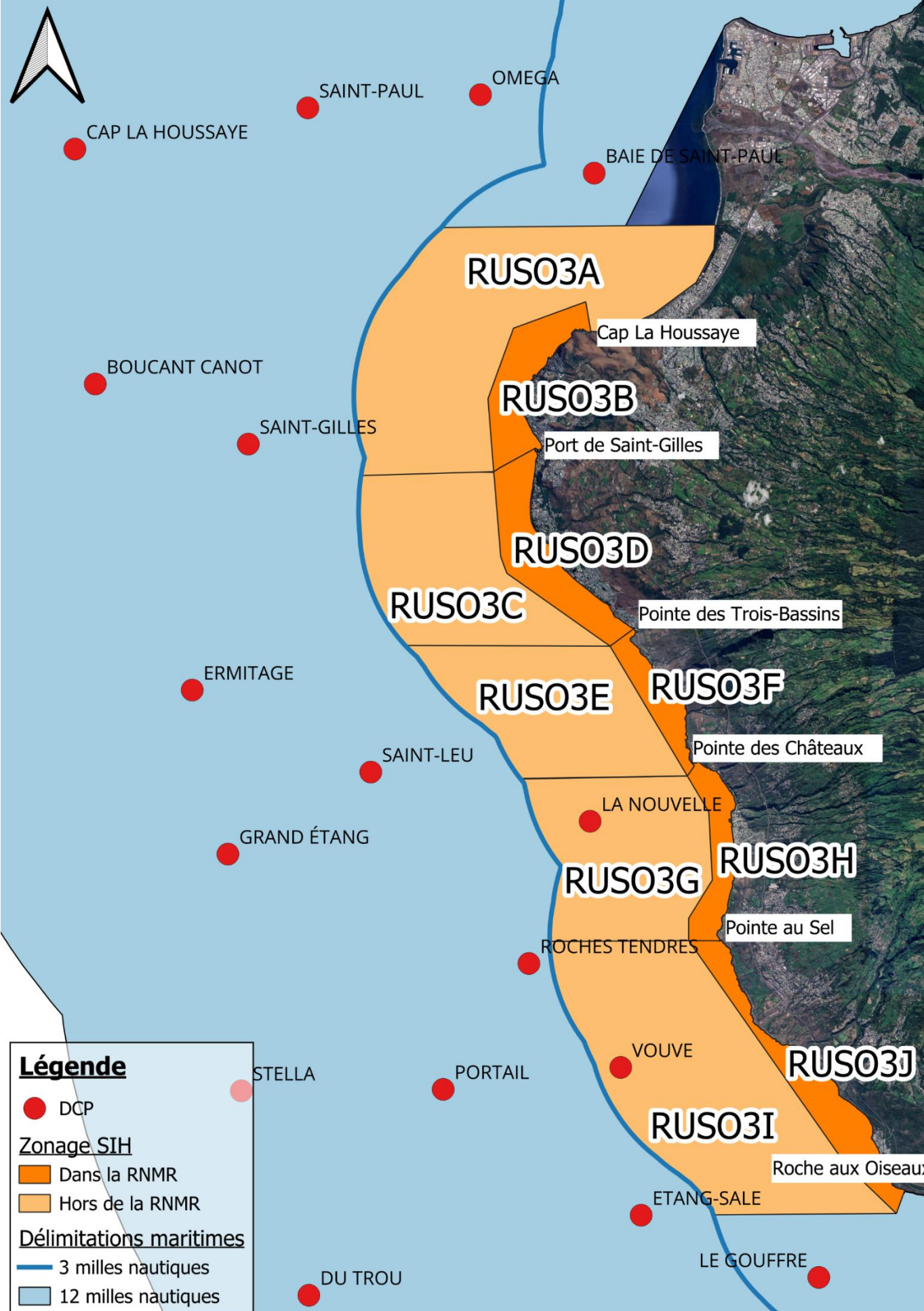

Observateur(s) :

N° pêcheur :

Type d'enquête

Embarquée Côte rocheuse Sous-marine

Date :/...../.....

Heure :

Modalités de consentement	Météo		Navire (optionnel)	
<input type="checkbox"/> Je comprends l'objectif de l'enquête <input type="checkbox"/> Je participe volontairement <input type="checkbox"/> J'ai été informé(e) que les données seront anonymisées	Couverture nuageuse	<input type="checkbox"/> CC <input type="checkbox"/> N <input type="checkbox"/> TC <input type="checkbox"/> PL	Type de bateau	<input type="checkbox"/> Canot <input type="checkbox"/> Kayak <input type="checkbox"/> Zodiac <input type="checkbox"/> Vedette Avec Cabine <input type="checkbox"/> Vedette Sans Cabine <input type="checkbox"/> Vedette Cabine Tangon
Profil du pêcheur	Vent	Direction Force		Immatriculation
Sexe : <input type="checkbox"/> H <input type="checkbox"/> F <input type="checkbox"/> Autre Age : <input type="checkbox"/> <18 <input type="checkbox"/> 18-24 <input type="checkbox"/> 25-34 <input type="checkbox"/> 35-49 <input type="checkbox"/> 50-64 <input type="checkbox"/> ≥65 Profession : Comm. de résidence : Port / Site : Ancienneté : Déjà interrogé(e) : <input type="checkbox"/> OUI <input type="checkbox"/> NON Accompagné(e) : <input type="checkbox"/> OUI <input type="checkbox"/> NON, avec	Marée	<input type="checkbox"/> D <input type="checkbox"/> M <input type="checkbox"/> E	Nom du navire	
	Etat de la mer	<input type="checkbox"/> Calme <input type="checkbox"/> Peu agitée <input type="checkbox"/> Agitée	Appartenance	<input type="checkbox"/> Propriétaire <input type="checkbox"/> Location
	Houle	Direction Hauteur	Nb. de pers. à bord	
	Pratique(s)		<input type="checkbox"/> Pas de captures	
	Pratique de pêche			
	Engin de pêche			
	Nombre d'engin(s)			
	Technique de pêche			
	Zone(s) de pêche			
	Heure de début (ou départ)			
	Heure de fin (ou d'arrivée)			
	Temps de pêche			
	Nombre de sortie	Année	Mois	Semaine
	Pratique 1			
	Pratique 2			
	Pratique 3			
	Commentaires :			
	Coordonnées pour retour d'enquête :			

Sondage

Projet PÊCHE REC-RUN



Cofinancé par l'Union européenne



Premiers résultats

- **34 sorties**
 - 10 % pêche sous-marine
 - 73 % côte rocheuse
 - 17 % pêche embarquée
- **122 personnes interrogées**
 - 11 % pêche sous-marine
 - 72 % côte rocheuse
 - 17 % pêche embarquée

Sortie	Hors-Vacances		Vacances		Total
	Semaine	Week-end	Semaine	Week-end	
Matin	14	3	3	1	21
Après-midi	4	1	5	1	11
Total général	18	4	8	2	32

Attention :

- Le nombre de bateaux observés représente les bateaux en action de pêche et non compté dans les ports
- Il n'est pas fait de différence entre bateau de plaisance et bateau professionnel

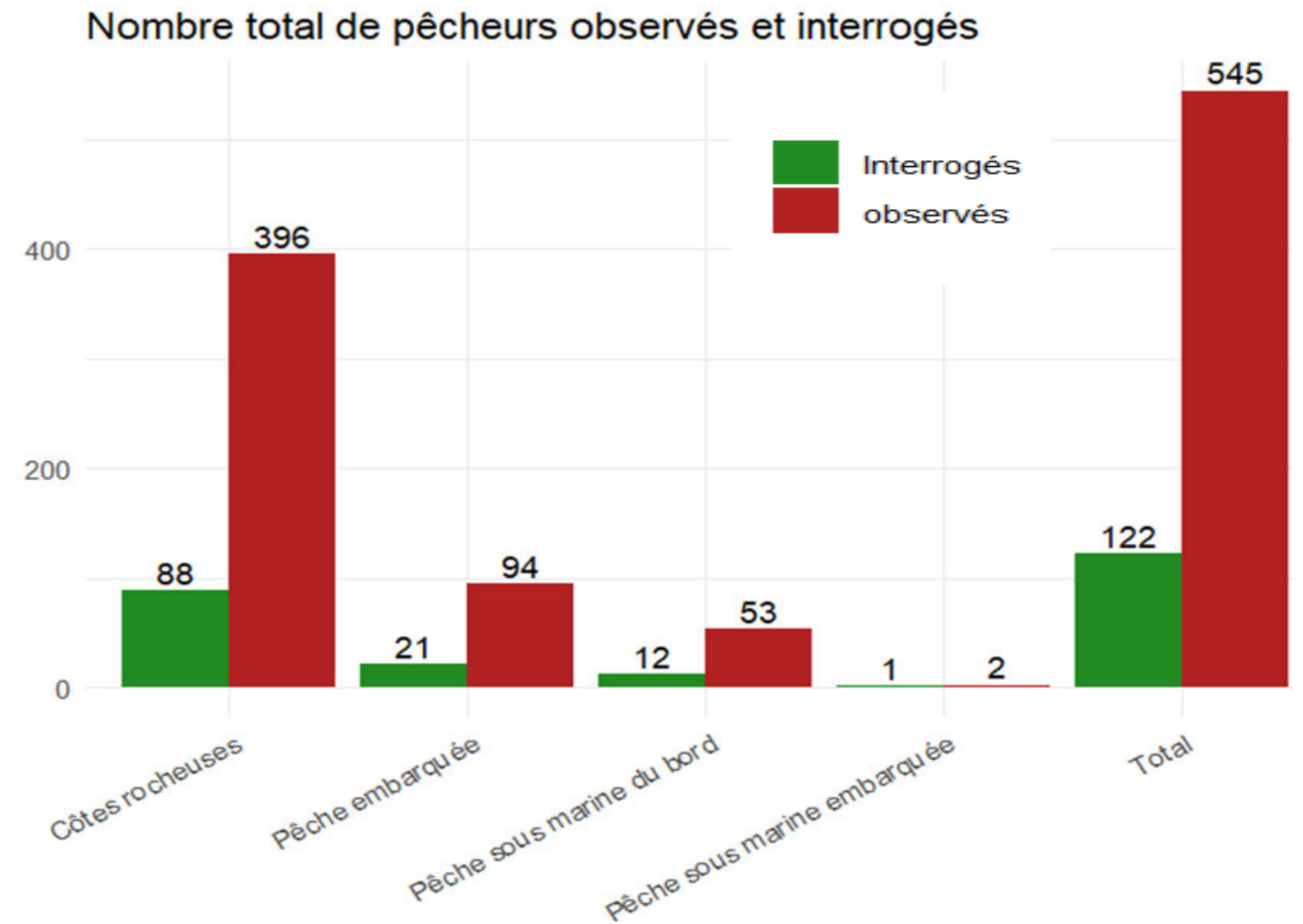

Premiers résultats sur les zones échantillonnées

Attention : l'effort d'échantillonnage n'est pas le même pour toutes les zones.

Profils des personnes interrogées

Sexe ratio :

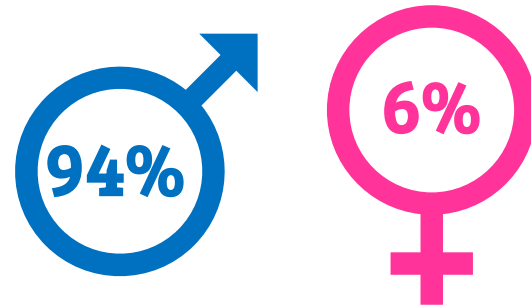

Tranches d'âge des pêcheurs et pêcheuses interrogés (n=122)

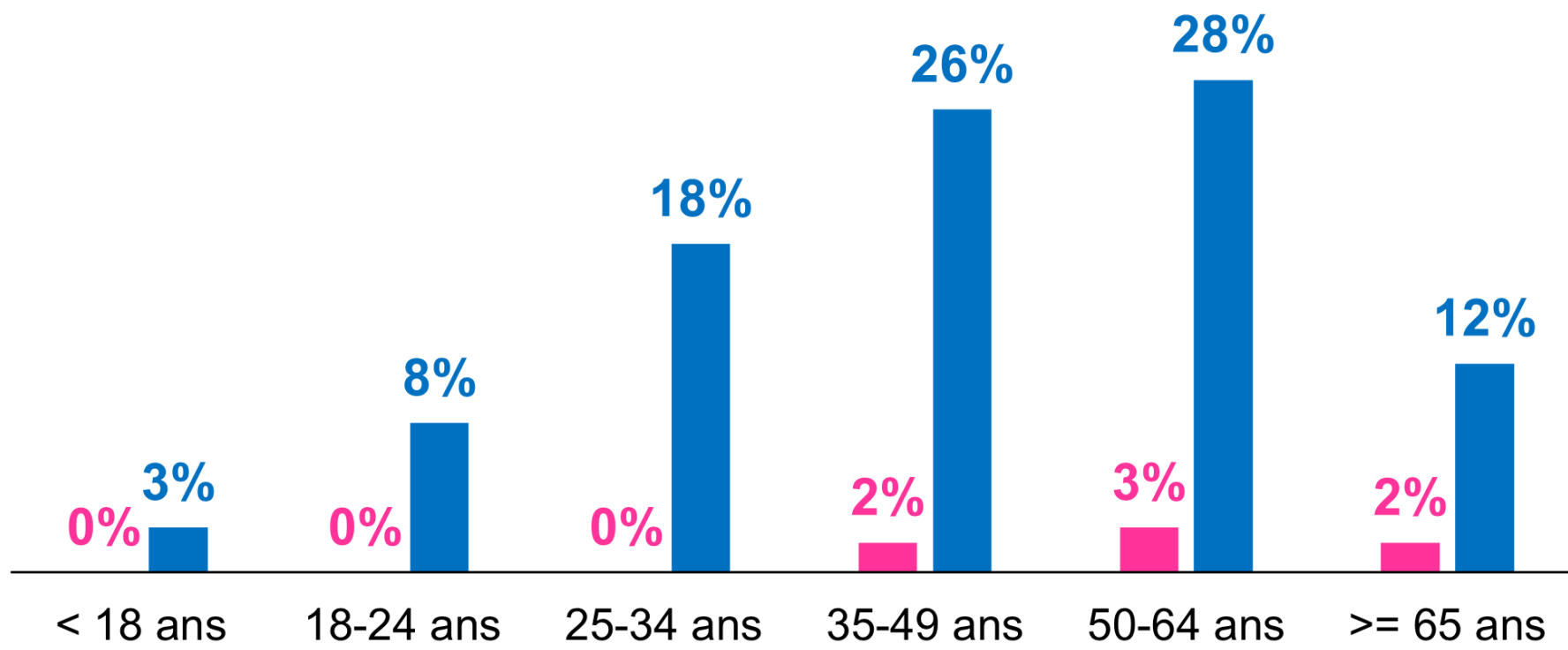

Premiers résultats sur les zones échantillonnées

Nombre brut de pêcheurs et pêcheuses interrogés par zone échantillonnée

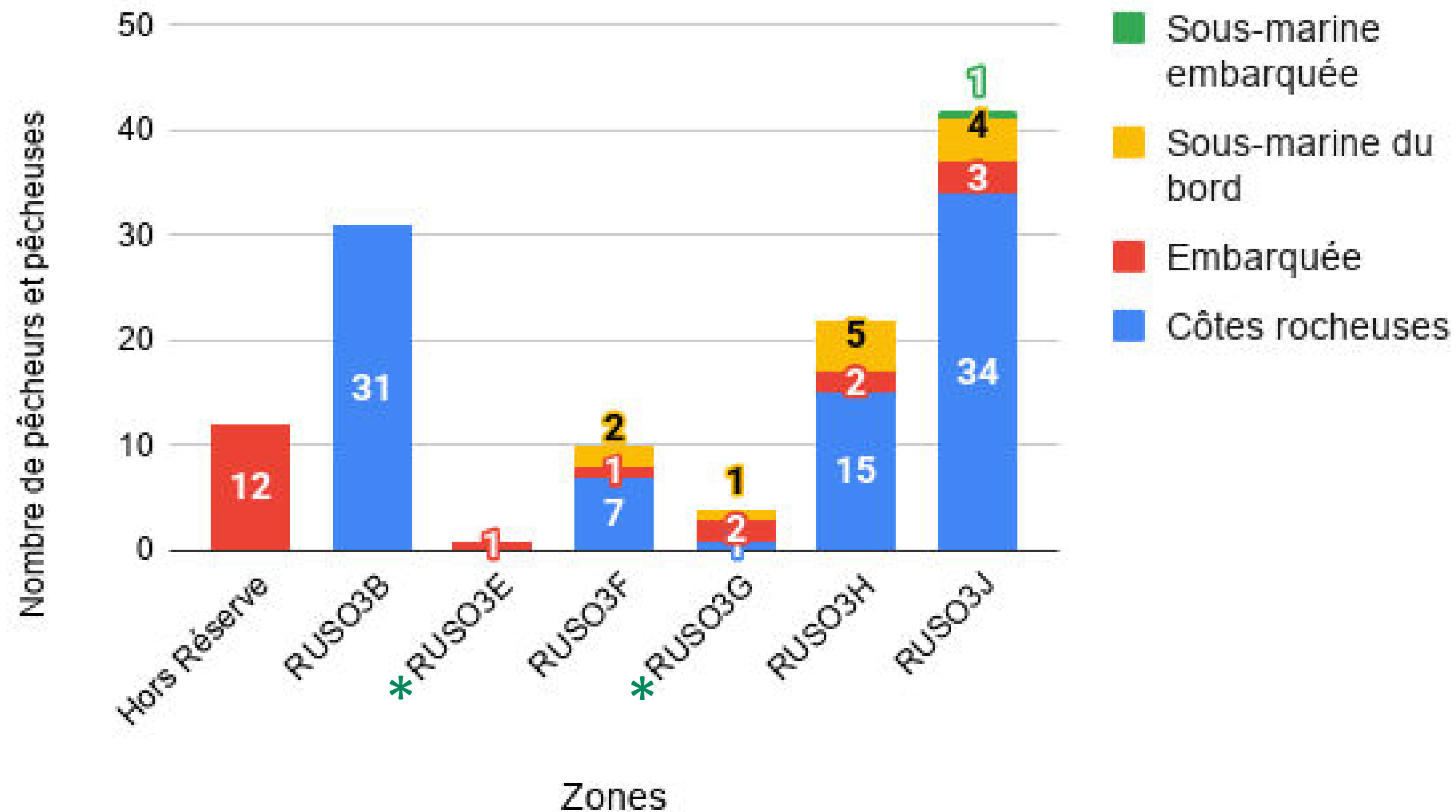

*Zones Hors réserve

Attention : l'effort d'échantillonnage n'est pas le même pour toutes les zones.

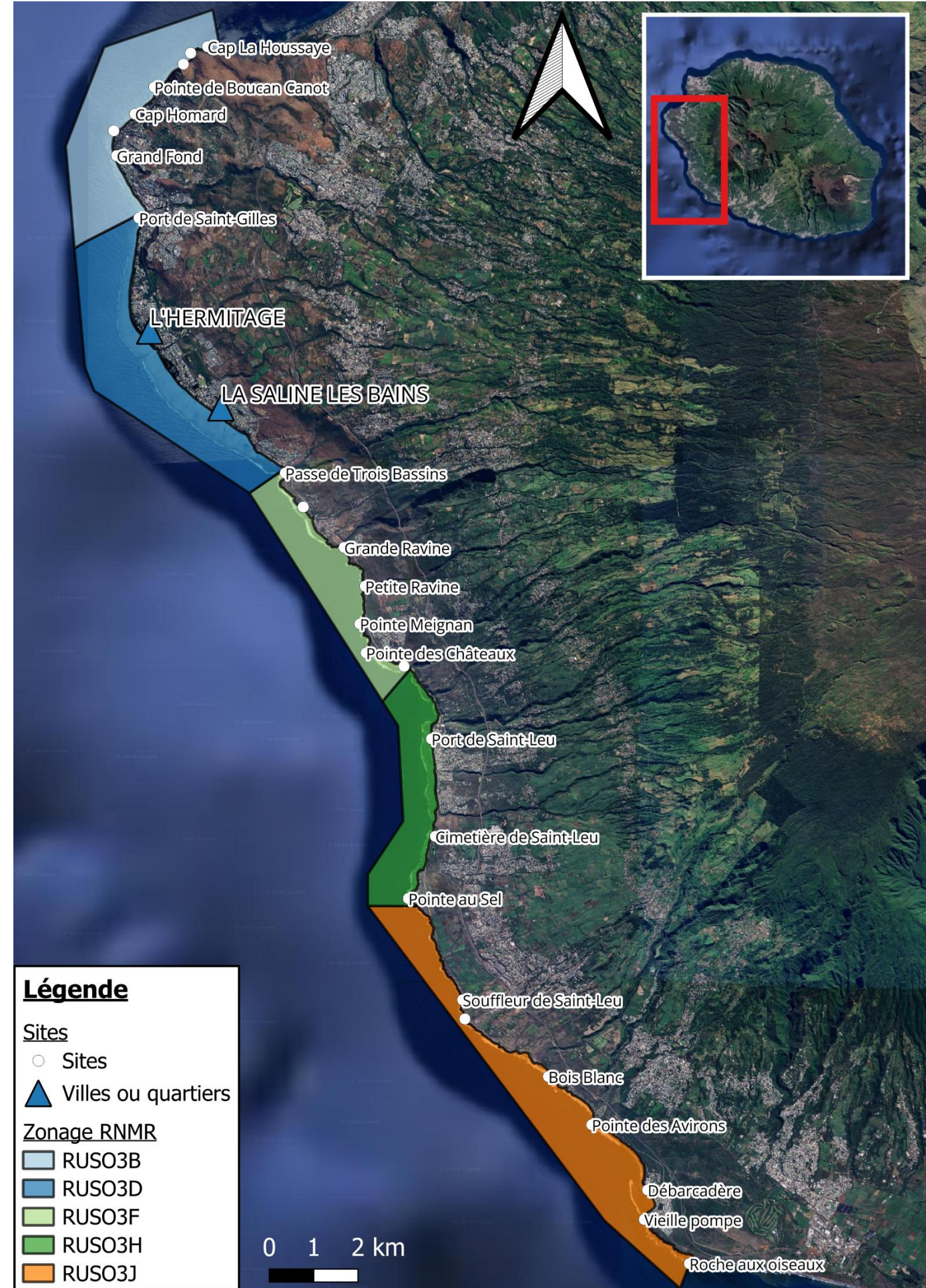

Captures

- **Capucins** → 4 espèces différentes
- **Mérus** → *Epinephelus sp.*
- **Poissons perroquets** → 3 espèces différentes
- **Vivaneaux** → 3 espèces différentes
- **Dayes** → 2 espèces différentes



Pêche sous-marine embarquée



Pêche sous-marine du bord



Pêche sur côtes rocheuses



Pêche embarquée



Pêche sur côtes rocheuses

Part totale des pêcheurs interrogés ayant des captures

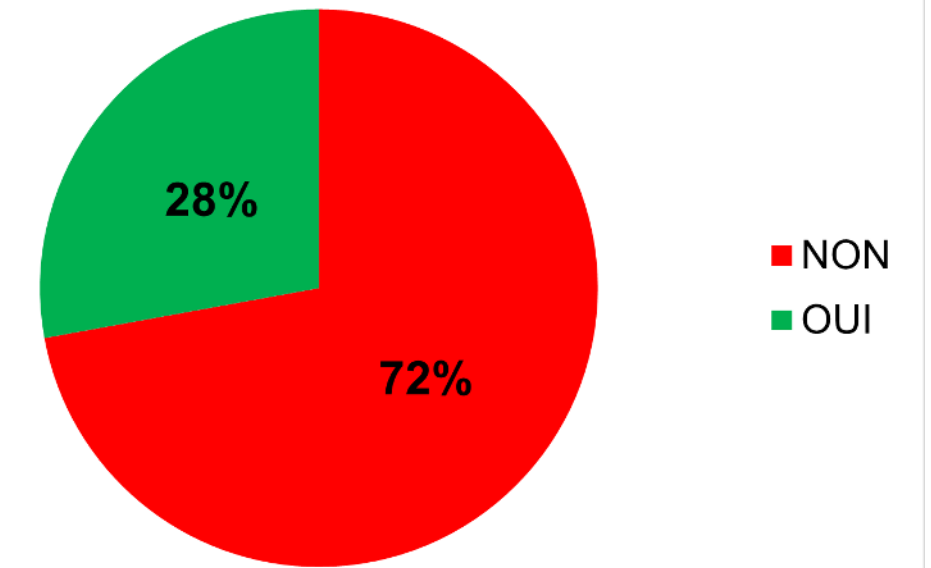

Part des captures selon l'activité de pêche

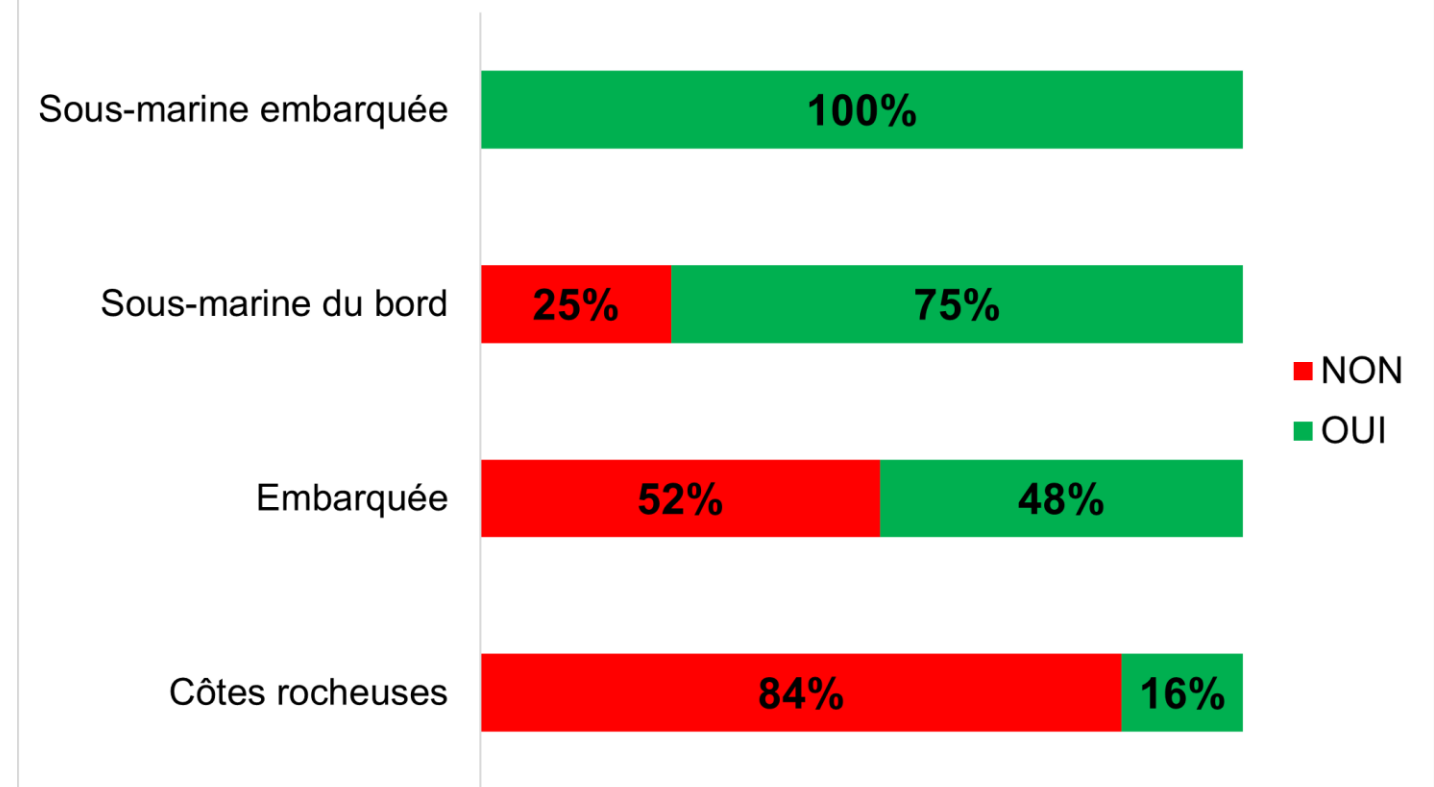

Motivations

3 motivations principales ressortent



Loisir

80

19

9

1



Consommation

74

20

12

1



Transmission
familiale

31

12

5

0

Tradition

10

0

0

1

Complément de
revenus

0

0

0

0

Autre

1

0

1

0

Avis et remarques

- Diminution des stocks de poissons
- Insalubrité des sites (déchets Cap La Houssaye)
- Réglementation : « on ne peut plus pêcher où on veut », « ce n'est pas le petit pêcheur qui fait le plus de dégâts »...

Les difficultés rencontrées

- Contexte complexe (révision AP)
- Sites dangereux
- Conditions de mer
- Temps passé dans l'eau ou en mer par les pêcheurs inconnu ou imprévisible
- Horaire de travail

Pour la suite

- Fin des enquêtes : juin 2026
- Poursuivre les enquêtes en essayant de compléter les données sur les captures





Merci de votre attention

Helloïse OULIA et Jade ABNER
GIP RNMR



Cofinancé par
l'Union européenne

